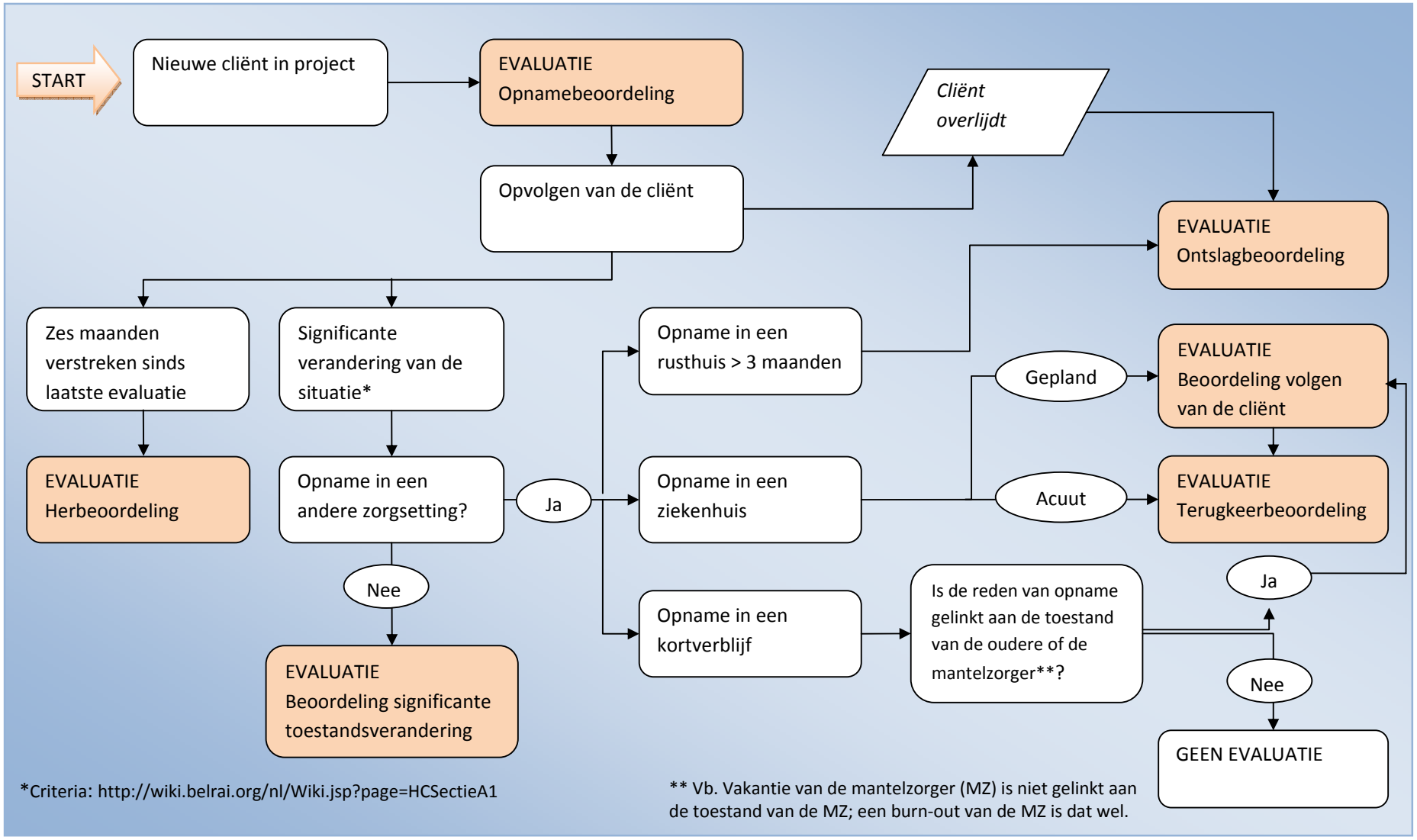Protocol 3: Wanneer moet je een evaluatie voor een cliënt invullen?